



消化器・内視鏡内科のご紹介

消化器・内視鏡内科 部長 小野 敏嗣

2022年に新体制となった消化器・内視鏡内科ですが、多くの患者様をご紹介頂きまして、内視鏡治療件数は順調に増加しております。特に消化管の早期癌・腫瘍性病変に対する内視鏡的粘膜下層剥離術(ESD)は2023年には135件となり2021年の84件から1.6倍となっており、外科的手術を回避する低侵襲治療として当院の消化管診療の中心的な役割を担っております。

最近では、大腸を中心に浸水下で行う UnderwaterESD を積極的に行っております(図1)。UnderwaterESDとは、消化管内を生理食塩水で満たして完全に浸水下で行うESDで、生理食塩水の中で病変が浮き上がることから重力の影響も受けず、さらに内視鏡先端からのジェット水流を活用して効果的に粘膜下層を展開し安全に剥離を行うことができるため、線維化の強い病変(図2)、深部浸潤病変、操作性の悪い部位の病変など(図3)、従来では困難とされていた症例のESDも可能となり、大学病院で行う治療と遜色のない高度な内視鏡治療が展開できております。加えて、当院は中でも市中病院の特性を活かして外来受診から治療までを短期間で調整することが可能です。

他にもバルーン内視鏡を用いた腹部手術後の内視鏡的逆行性胆管膵管造影(ERCP)や超音波内視鏡を用いた早期膵癌の診断など、スタッフ一丸となって様々な取り組みを行っております。お困りの症例などいらっしゃいましたら是非ご紹介のほど宜しくお願い致します。



図1. UnderwaterESD(作図:臨床工学科 廣瀬 郁弥)



図2. 線維化の強い病変のUnderwaterESD

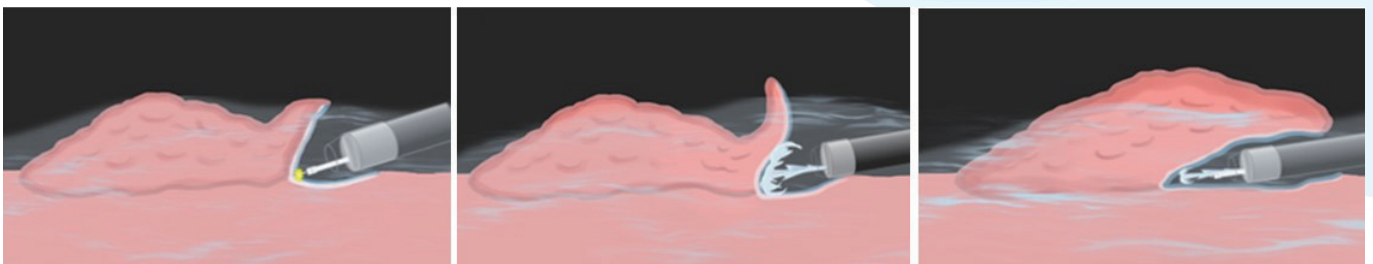

図3. 虫垂に深く入り込んだ病変のUnderwaterESD

C@RNA Connect のご紹介

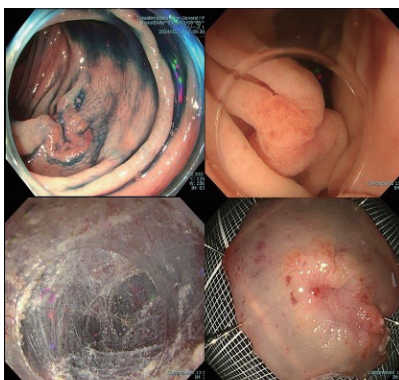
インターネットのウェブブラウザ(マイクロソフトエッジやクローム)で、MRI、CT等画像診断や診療予約を24時間いつでも予約可能なシステムです。(※利用にはご登録が必要です。)

- 365日24時間、電話不用でいつでも簡単に予約ができます。
- 診察しながらその場で患者さんのご都合と予約状況を確認しながら予約ができます。
- 仮予約をして、細かい入力は後からでもできます。

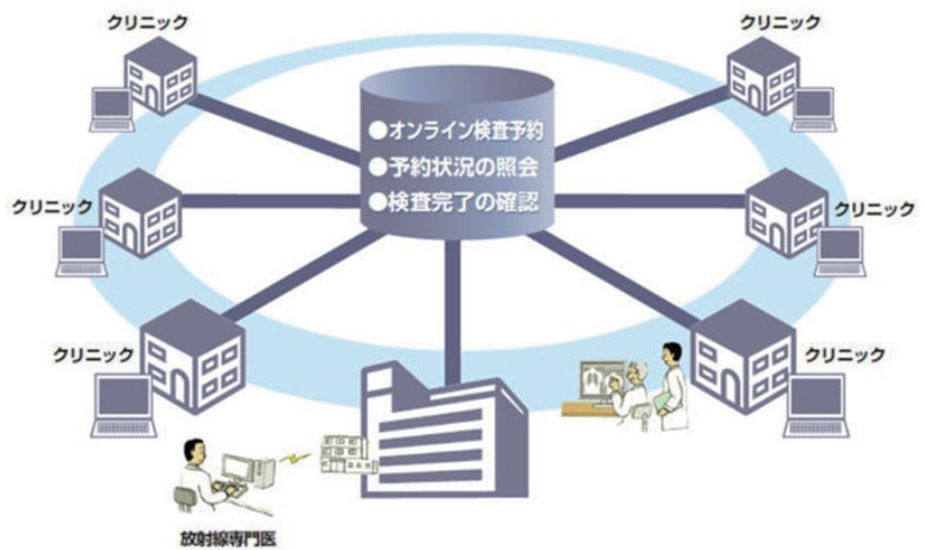

予約可能枠

新たに上部内視鏡検査と筋電図検査がご予約いただけるようになりました!

放射線検査 (CT検査、MRI検査、アイソトープ検査、骨密度測定)

生理検査 (超音波検査、ホルター心電図、24時間自由行動下血圧測定、筋電図検査 **NEW**)

上部内視鏡検査 **NEW**

診療科 (総合内科、高齢診療科、膠原病・リウマチ科、腎臓内科、糖尿病・代謝・内分泌内科、循環器内科、呼吸器内科、消化器内科、脳神経内科、血液内科・化学療法科、感染症内科、精神科、外科・便潜血外来、血管外科、心臓血管外科、脳神経外科、呼吸器外科、整形外科、皮膚科、泌尿器科、眼科、耳鼻咽喉科、放射線治療科、栄養指導外来)

事前手続きについて

センターホームページの「地域医療連携 C@RNA Connect 新規申込書」に必要事項をご記載、ご捺印の上、医療連携係にご郵送ください。

<https://www.tmg Hig.jp/hospital/community/carna-connect/registration/>
HOME>地域連携>C@RNA Connectのご紹介>新規登録案内画面へ



各種問い合わせ



● 医療連携係(直通) ☎03-3579-6963 (平日9:00~17:00)

● 予約センター ☎03-3964-4890 (平日9:00~17:00)

● 緊急受診・緊急入院のご相談 ☎03-3964-1141

※「緊急受診(入院)の依頼です。〇〇科の連携当番医につないでください」とお話しください。

● 脳卒中科ホットライン ☎080-4116-1141

※脳卒中の発症が疑われる場合にご活用下さい。

リサイクル適性 **A**
この印刷物は、印刷用の紙へリサイクルできます。